

Bestand	
	Kreisverwaltung Trier-Saarburg Willy-Brandt-Platz 1, 54290 Trier Abteilung 3 Gebäudemanagement und Schulen fon: 0651/715- fax: 0651/715-
Landkreis Trier-Saarburg	
bauherr	Landkreis Trier-Saarburg 54290 Trier
baurohoben	Realschule plus Kell am See/Zerf Grundschule Zerf 54314 Zerf, Schulstrasse 1-3
planinhalt	Unterschoss Atrium
bauherr	architekt
maßstab	datum
1:100	06.07.2014
gezeichnet	blatgröße
Oly	A1
blattnr.	A1-05

Bestand



Kreisverwaltung Trier-Saarburg
Willy-Brandt-Platz 1, 54290 Trier

Abteilung 3
Gebäudemanagement und Schulen
fon: 0651/715- fax: 0651/715-

Landkreis Trier-Saarburg

bauherr
Landkreis Trier-Saarburg
54290 Trier

bauvorhaben
Realschule plus Kell am See/Zerf
Grundschule Zerf
54314 Zerf, Schulstrasse 1-3

planinhalt
Erdgeschoss Atrium

bauherr architekt

maßstab 1:100
datum 06.07.2014
gezeichnet Oly
blattgröße A1
blattnr. A1-06

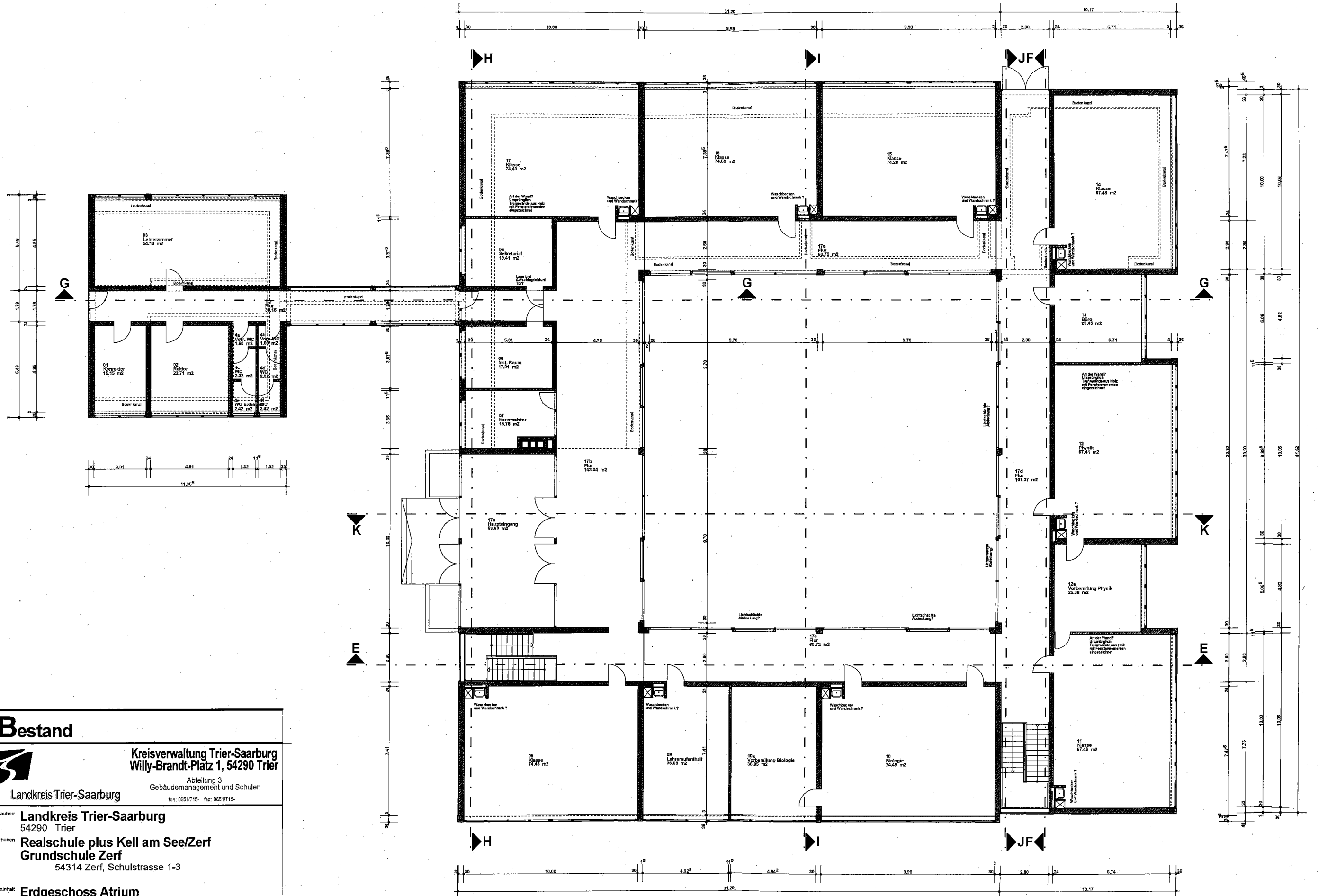

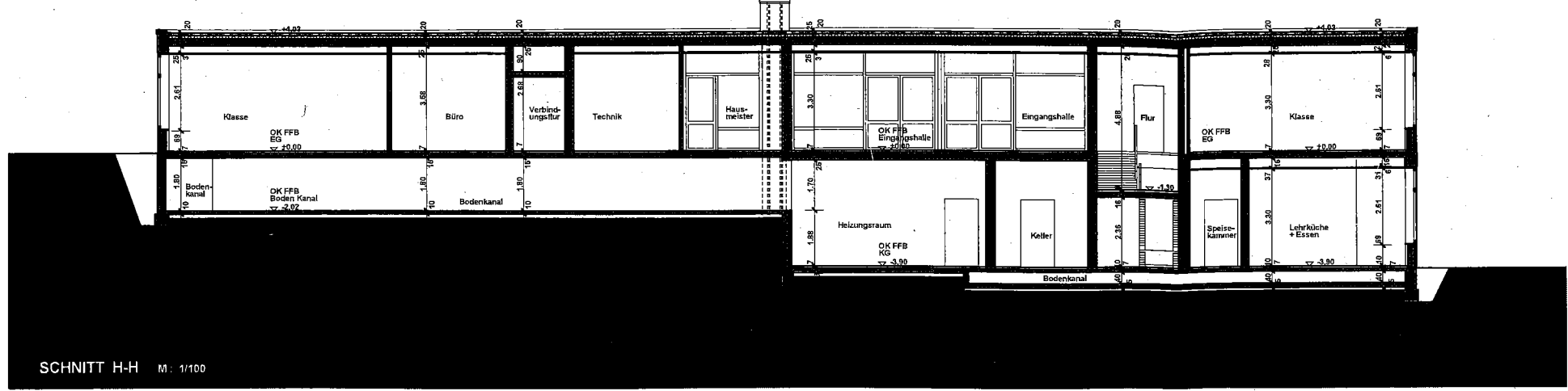

SCHNITT H-H M: 1/100

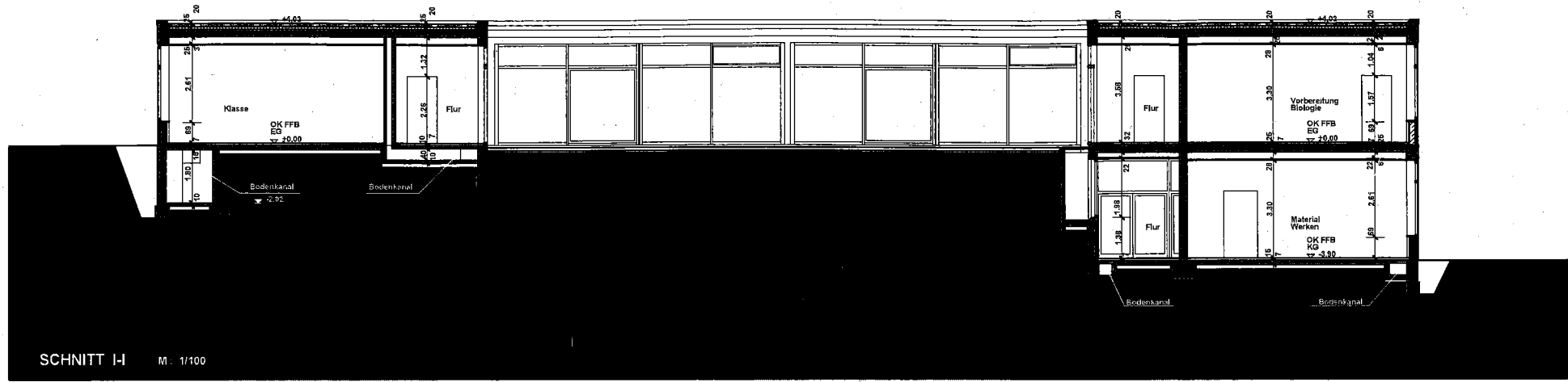

SCHNITT I-I M: 1/100

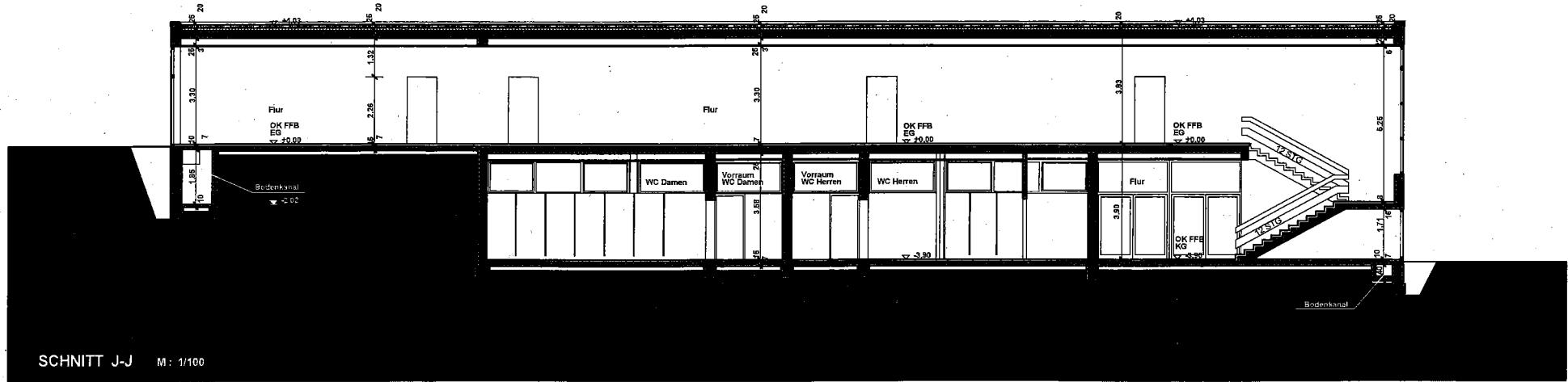

SCHNITT J-J M: 1/100

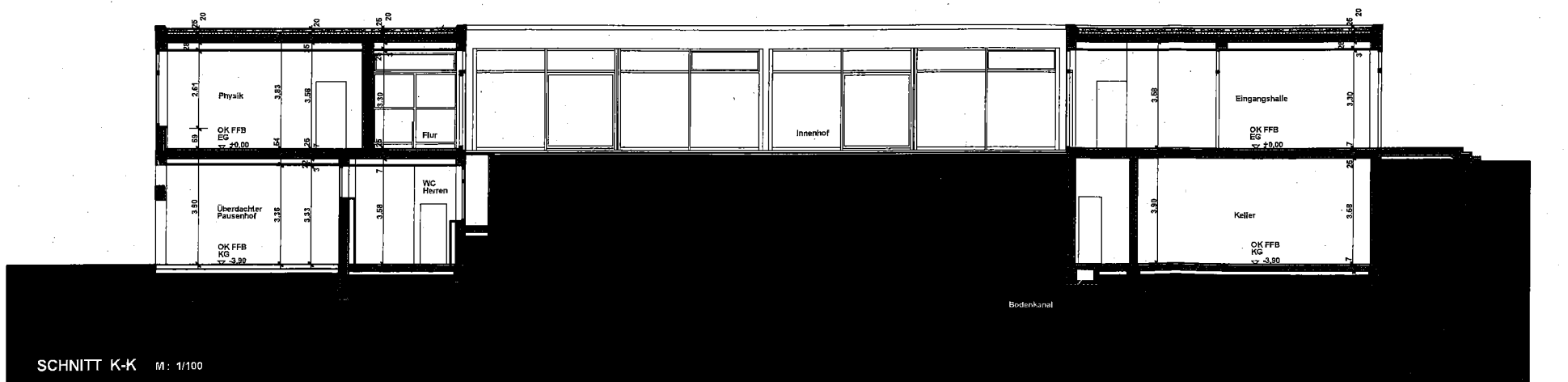

SCHNITT K-K M: 1/100

Bestand	
 Kreisverwaltung Trier-Saarburg Willy-Brandt-Platz 1, 54290 Trier Abteilung 3 Gebäudemanagement und Schulen Fon. 0651/715- fax. 0651/715-	
bauherr	Landkreis Trier-Saarburg 54290 Trier
bauverhaben	Realschule plus Kell am See/Zerf Grundschule Zerf 54314 Zerf, Schulstrasse 1-3
planinhalt	Schnitt H-H, Atrium Schnitt I-I, Atrium Schnitt J-J, Atrium Schnitt K-K, Atrium
bauehr	architekt
maßstab	1:100
datum	06.07.2014
gezeichnet	Oly
blattgröße	A1
blattr.	A1-07

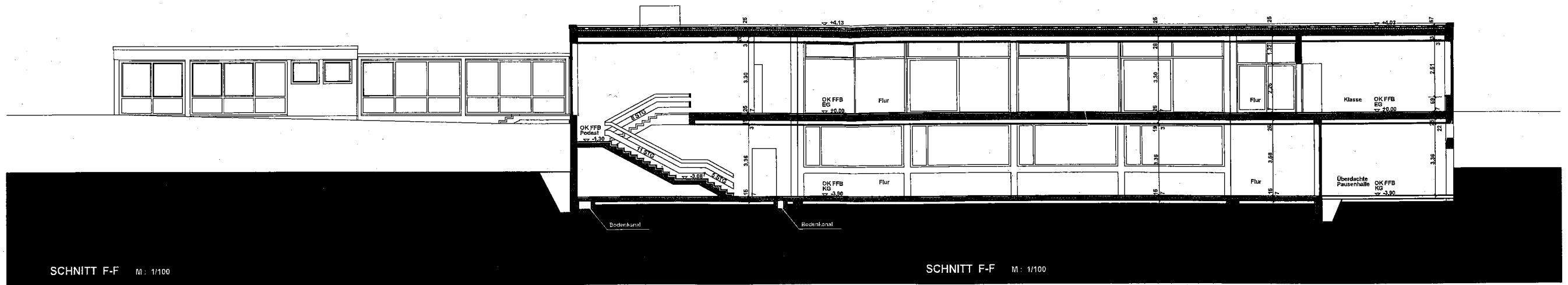

SCHNITT F-F M: 1/100

SCHNITT F-F M: 1/100

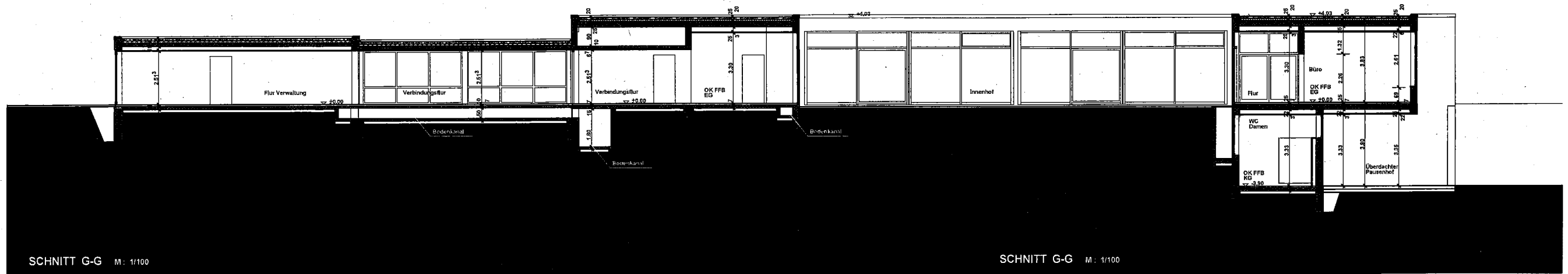

SCHNITT G-G M: 1/100

SCHNITT G-G M: 1/100

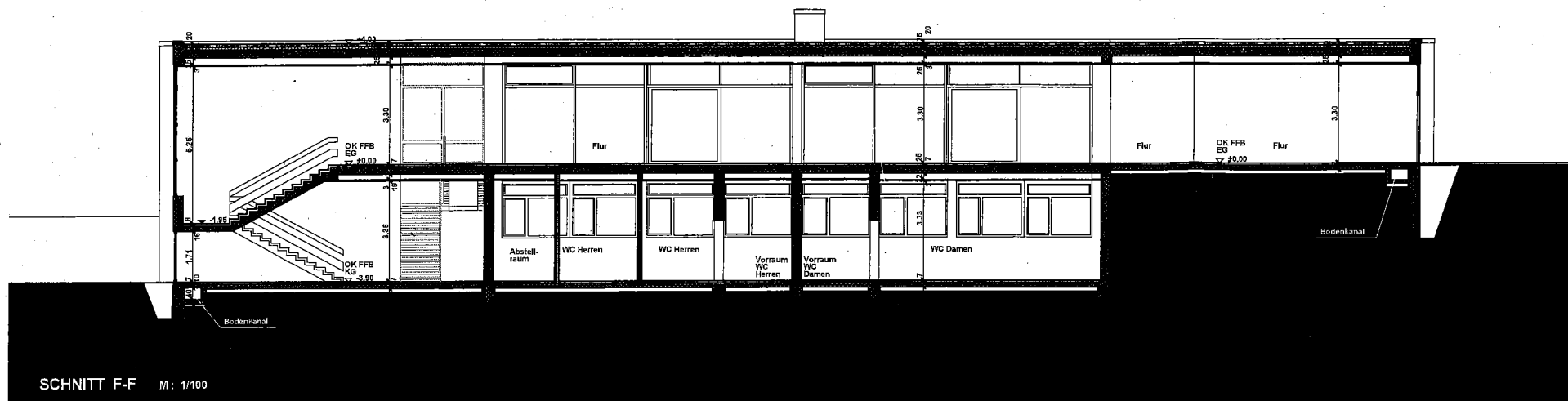

SCHNITT F-F M: 1/100

Bestand	
 Kreisverwaltung Trier-Saarburg Willy-Brandt-Platz 1, 54290 Trier Abteilung 3 Gebäudemanagement und Schulen fon: 0651/715- fax: 0651/715-	
bauherr	Landkreis Trier-Saarburg 54290 Trier
bauvorhaben	Realschule plus Kell am See/Zerf Grundschule Zerf 54314 Zerf, Schulstrasse 1-3
planinhalt	Schnitt E-E, Atrium Schnitt F-F, Atrium Schnitt G-G, Atrium
bauherr	architekt
maßstab	datum
1:100	06.07.2014
gezeichnet	blattgröße
Oly	A1
blattnr.	
A1-07	

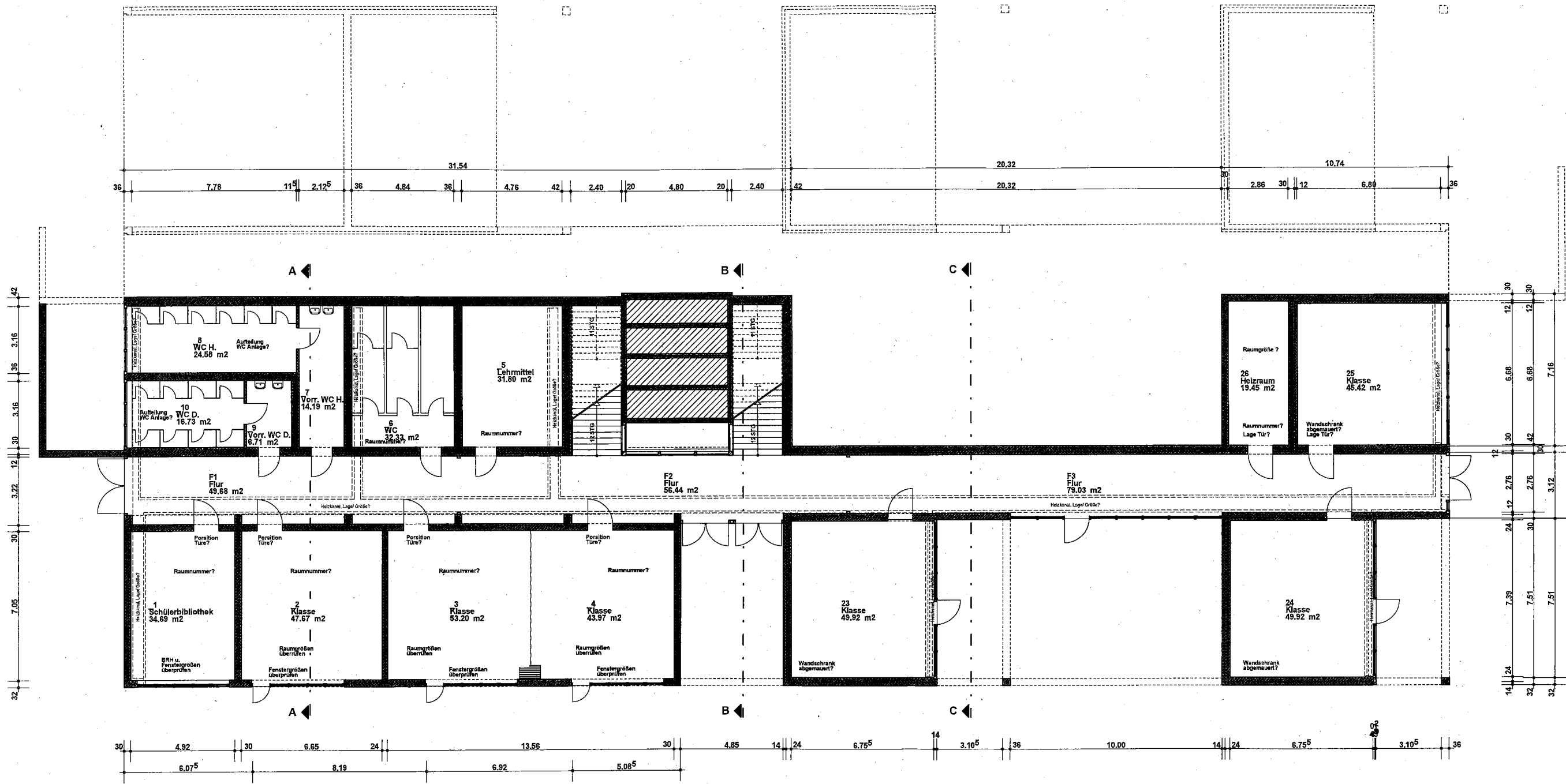

Bestand	
 Kreisverwaltung Trier-Saarburg Willy-Brandt-Platz 1, 54290 Trier Abteilung 3 Gebäudemanagement und Schulen fon: 0651/715- fax: 0651/715-	
bauherr Landkreis Trier-Saarburg 54290 Trier	bauvorhaben Realschule plus Kell am See/Zerf Grundschule Zerf 54314 Zerf, Schulstrasse 1-3
planinhalt Erdgeschoss Riegel	
bauehr 	architekt
maßstab 1:100	datum Juni 2014
gezeichnet Oly	blattgröße A1
blattnr. A1-01	

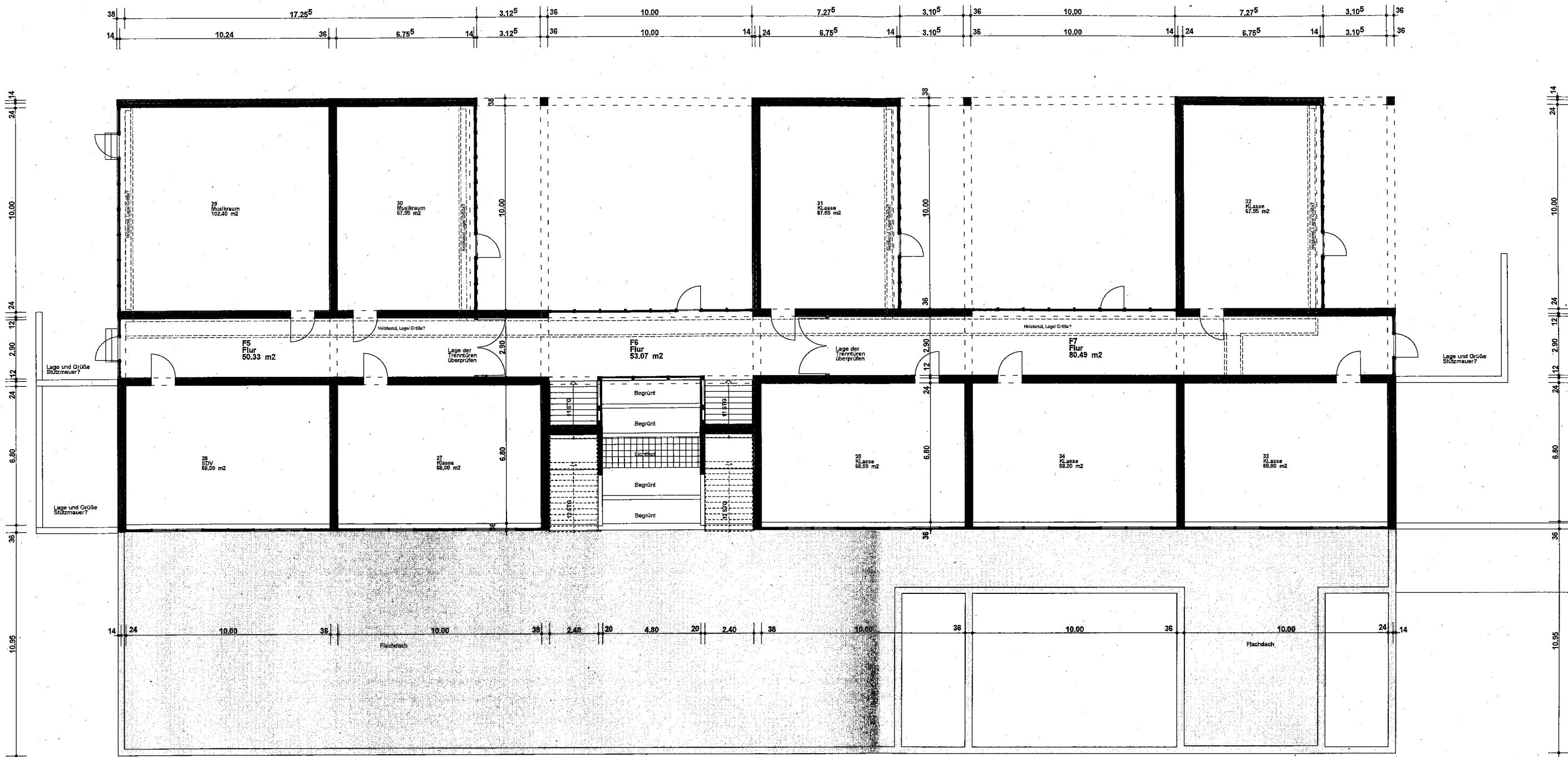

Bestand

Landkreis Trier-Saarburg
 Kreisverwaltung Trier-Saarburg
 Willy-Brandt-Platz 1, 54290 Trier
 Abteilung 3
 Gebäudemanagement und Schulen
 fon: 0651/715- fax: 0651/715-

bauherr: **Landkreis Trier-Saarburg**
 54290 Trier

bauverhaben: **Realschule plus Kell am See/Zerf
 Grundschule Zerf**
 54314 Zerf, Schulstrasse 1-3

planinhalt: **Obergeschoss Riegel**

bauherr: _____ architekt: _____

maßstab: 1:100 datum: Juni 2014 gezeichnet: Oly blattgröße: A1 blattnr.: A1-02

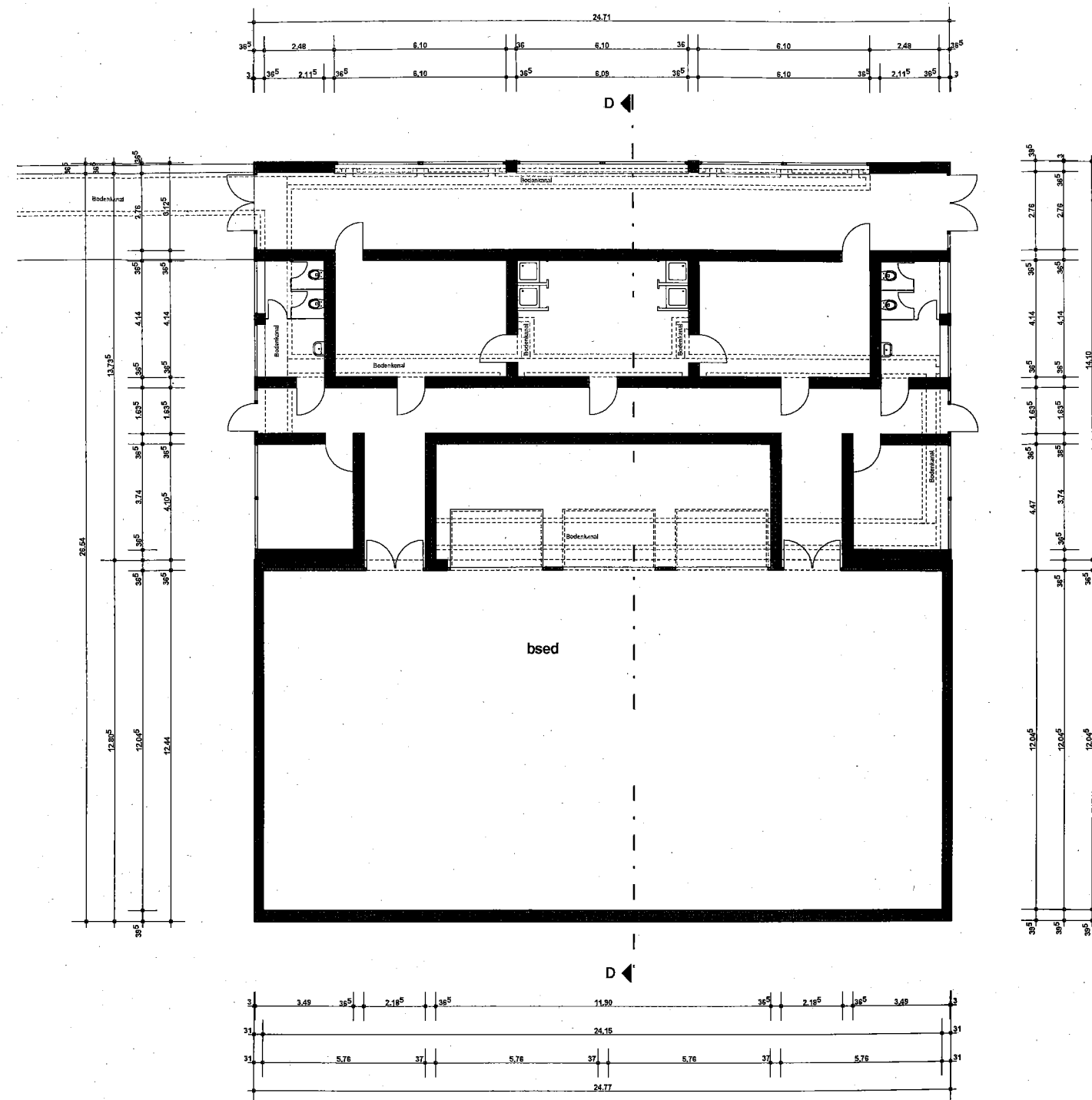
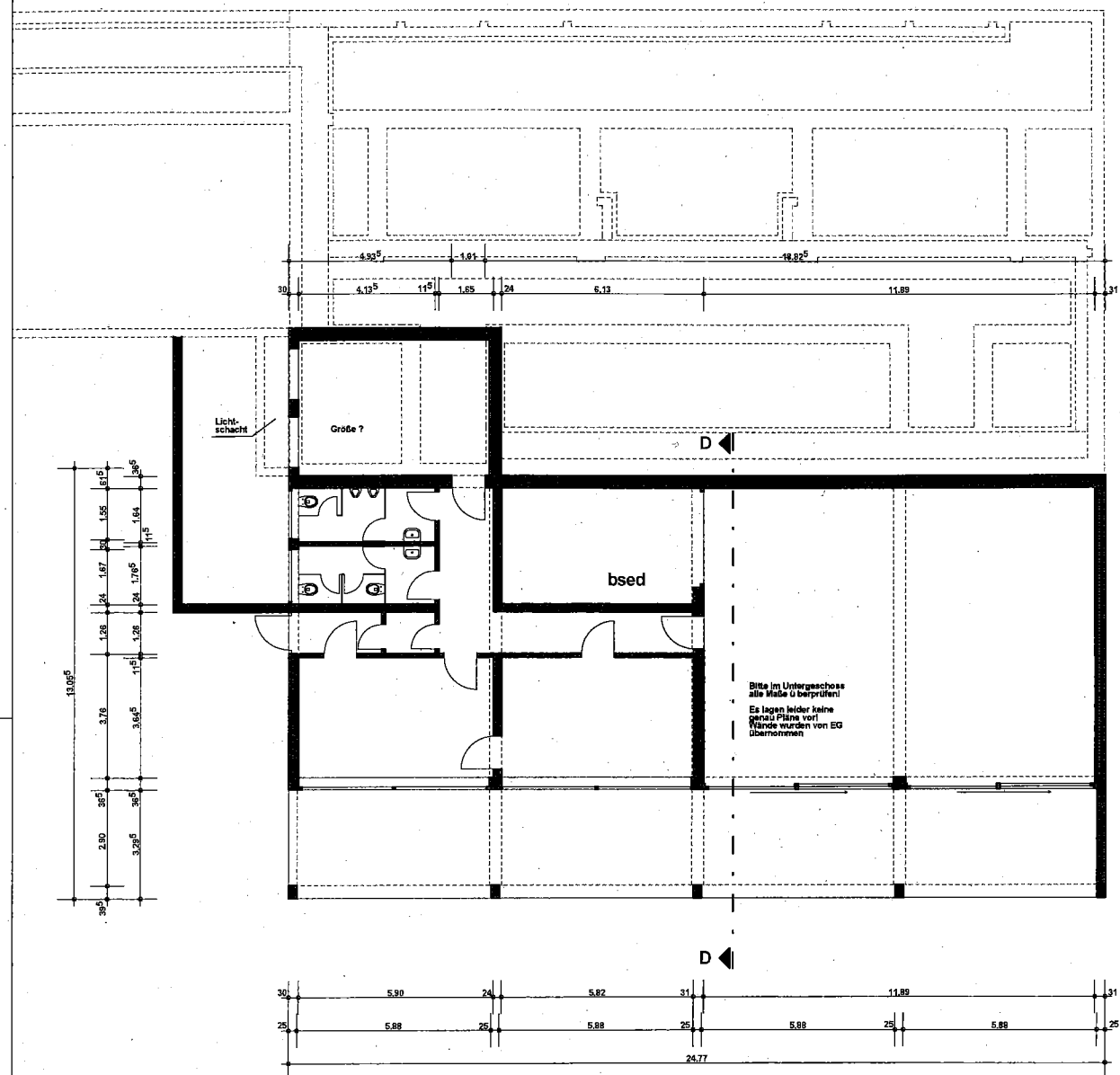

Bestand



Kreisverwaltung Trier-Saarburg
Willy-Brandt-Platz 1, 54290 Trier

Abteilung 3
Gebäudemanagement und Schulen
fon: 0651/715- fax: 0651/715-

Landkreis Trier-Saarburg

bauherr **Landkreis Trier-Saarburg**
54290 Trier

bauvorhaben **Realschule plus Kell am See/Zerf
Grundschule Zerf**
54314 Zerf, Schulstrasse 1-3

planinhalt **Erdgeschoss Halle
Untergeschoss Halle**

bauherr _____ architekt _____

maßstab 1:100 datum 13.06.2014 gezeichnet Oly blattgröße A1 blattnr. A1-04

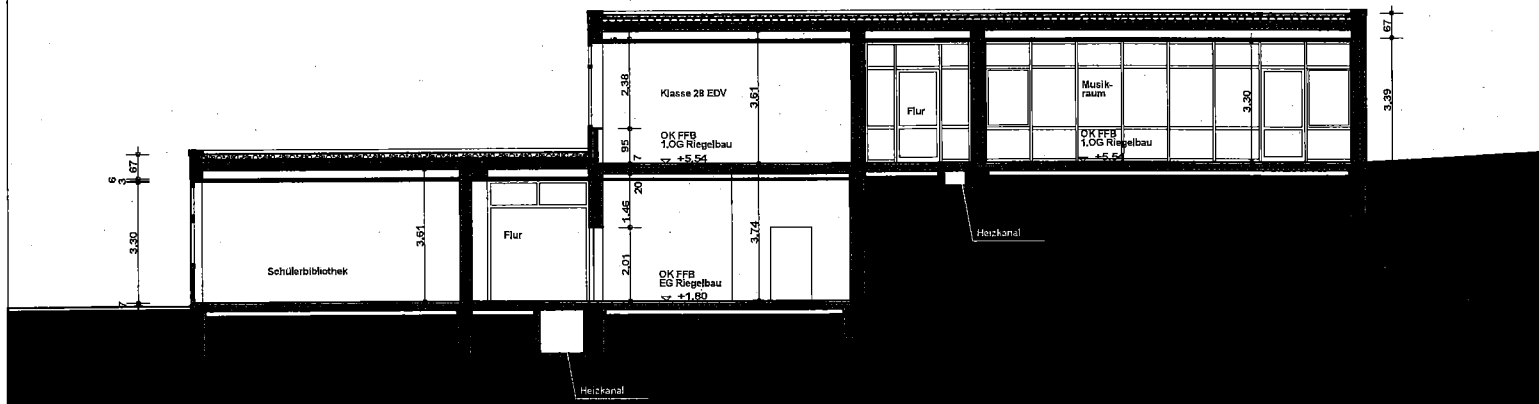

SCHNITT A-A M: 1/100

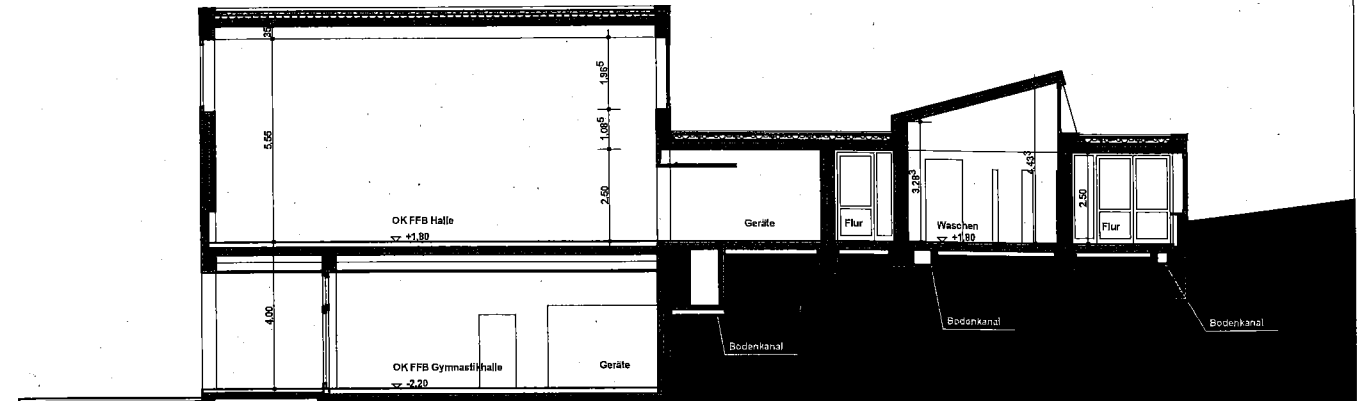

SCHNITT D-D M: 1/100

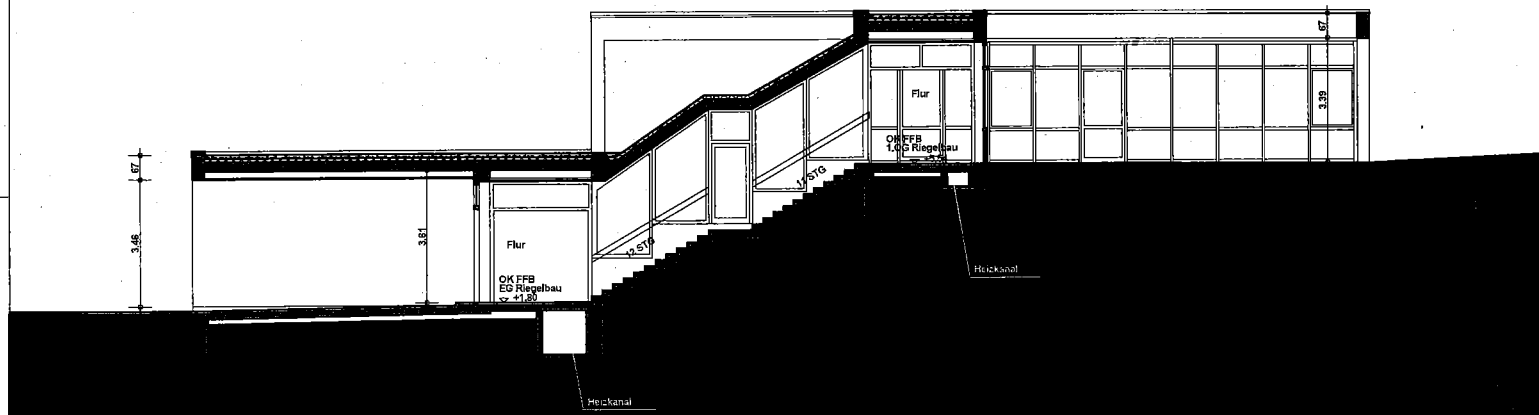

SCHNITT B-B M: 1/100

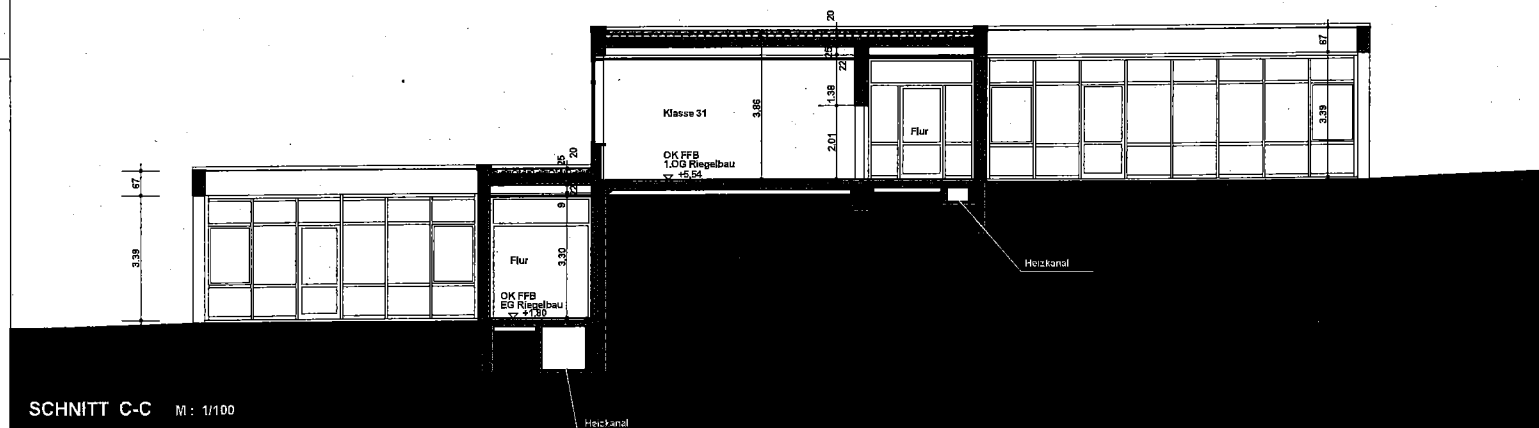

SCHNITT C-C M: 1/100

Bestand



Kreisverwaltung Trier-Saarburg
Willy-Brandt-Platz 1, 54290 Trier

Abteilung 3
Gebäudemanagement und Schulen
fon: 0651/715- fax: 0651/715-

Landkreis Trier-Saarburg

bauherr **Landkreis Trier-Saarburg**
54290 Trier

bauvorhaben **Realschule plus Kell am See/Zerf**
Grundschule Zerf
54314 Zerf, Schulstrasse 1-3

planinhalt **Schnitt A-A, Riegel**
Schnitt B-B, Riegel
Schnitt C-C, Riegel
Schnitt D-D, Halle

bauherr

architekt

maßstab	datum	gezeichnet	blattgröße	blattnr.
1:100	13.06.2014	Oly	A1	A1-03

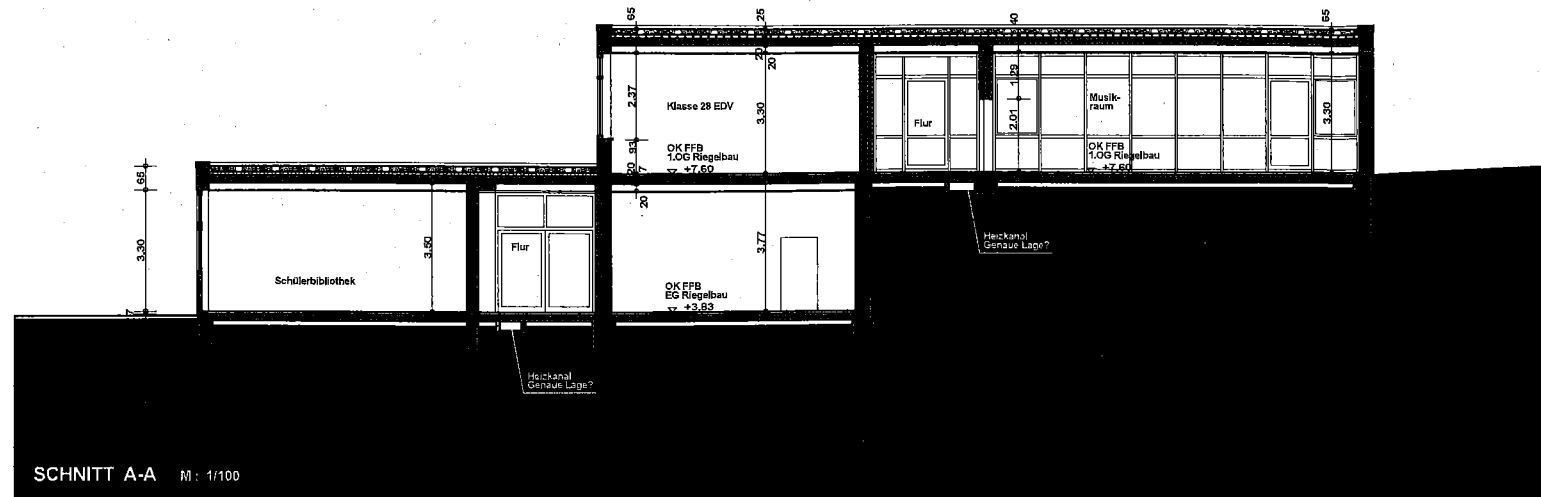

SCHNITT A-A M: 1/100

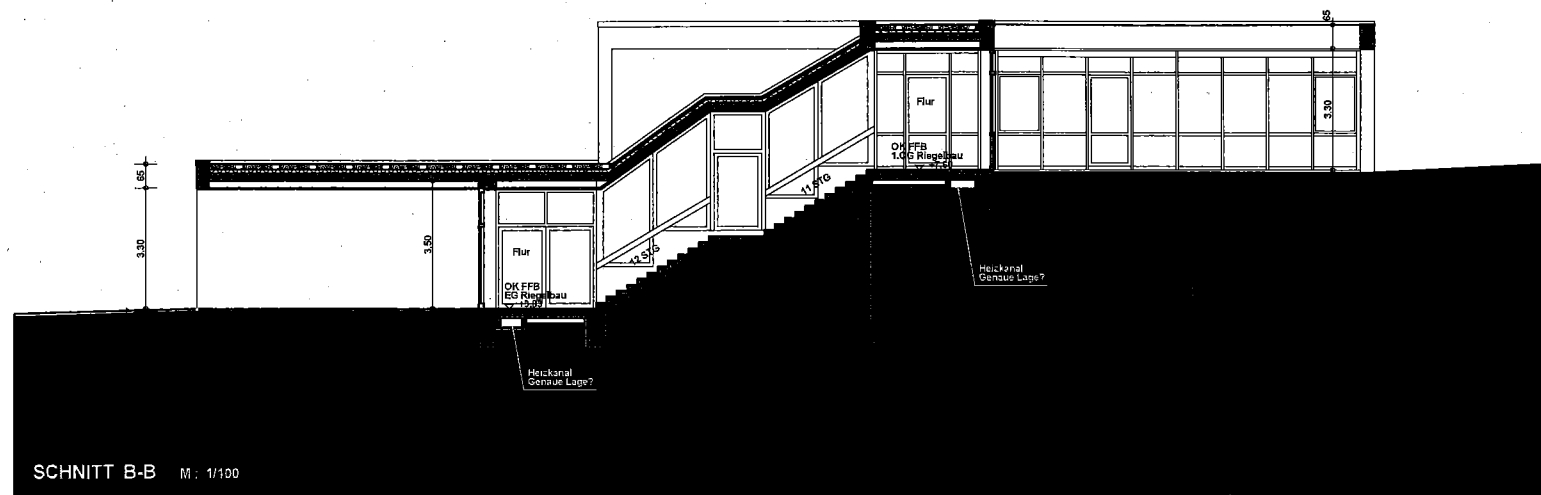

SCHNITT B-B M: 1/100

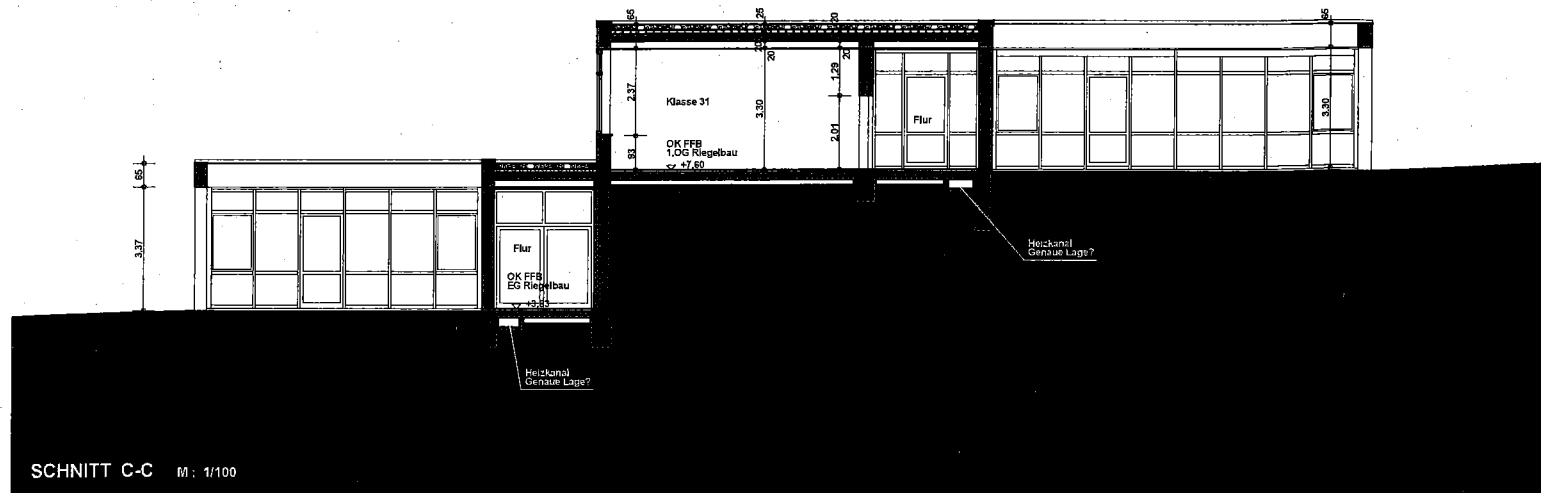

SCHNITT C-C M: 1/100

Bestand



Landkreis Trier-Saarburg

Kreisverwaltung Trier-Saarburg
Willy-Brandt-Platz 1, 54290 Trier

Abteilung 3
Gebäudemanagement und Schulen
fon: 0651/715- fax: 0651/715-

baufherr **Landkreis Trier-Saarburg**
54290 Trier

baunrhaben **Realschule plus Kell am See/Zerf**
Grundschule Zerf
54314 Zerf, Schulstrasse 1-3

planinhalt **Schnitt A-A, Riegel**
Schnitt B-B, Riegel
Schnitt C-C, Riegel

baufherr

architekt

maßstab	datum	gezeichnet	blattgröße	blattnr.
1:100	Juni 2014	Oly	A1	A1-03

Auszug aus den Geobasisinformationen
 Liegenschaftskarte



Rheinland-Pfalz
 VERMESSUNGS- UND
 KATASTERAMT TRIER

Hergestellt am 24.11.2010

Flurstück: 27/10
 Flur: 8
 Gemarkung: Zerf

Gemeinde: Zerf
 Landkreis: Trier-Saarburg

Sichelstraße 8
 54290 Trier



Maßstab 1 : 1 000



549449

Vervielfältigung für eigene Zwecke sind zugelassen. Eine unmittelbare oder mittelbare Vermarktung, Umwandlung oder Veröffentlichung der Geobasisinformationen bedarf der Zustimmung der zuständigen Vermessungs- und Katasterbehörde (§ 12 Landesgesetz über das amtliche Vermessungswesen).
 Hergestellt durch das Vermessungs- und Katasteramt Trier.

Handwritten signature and notes
 Nach